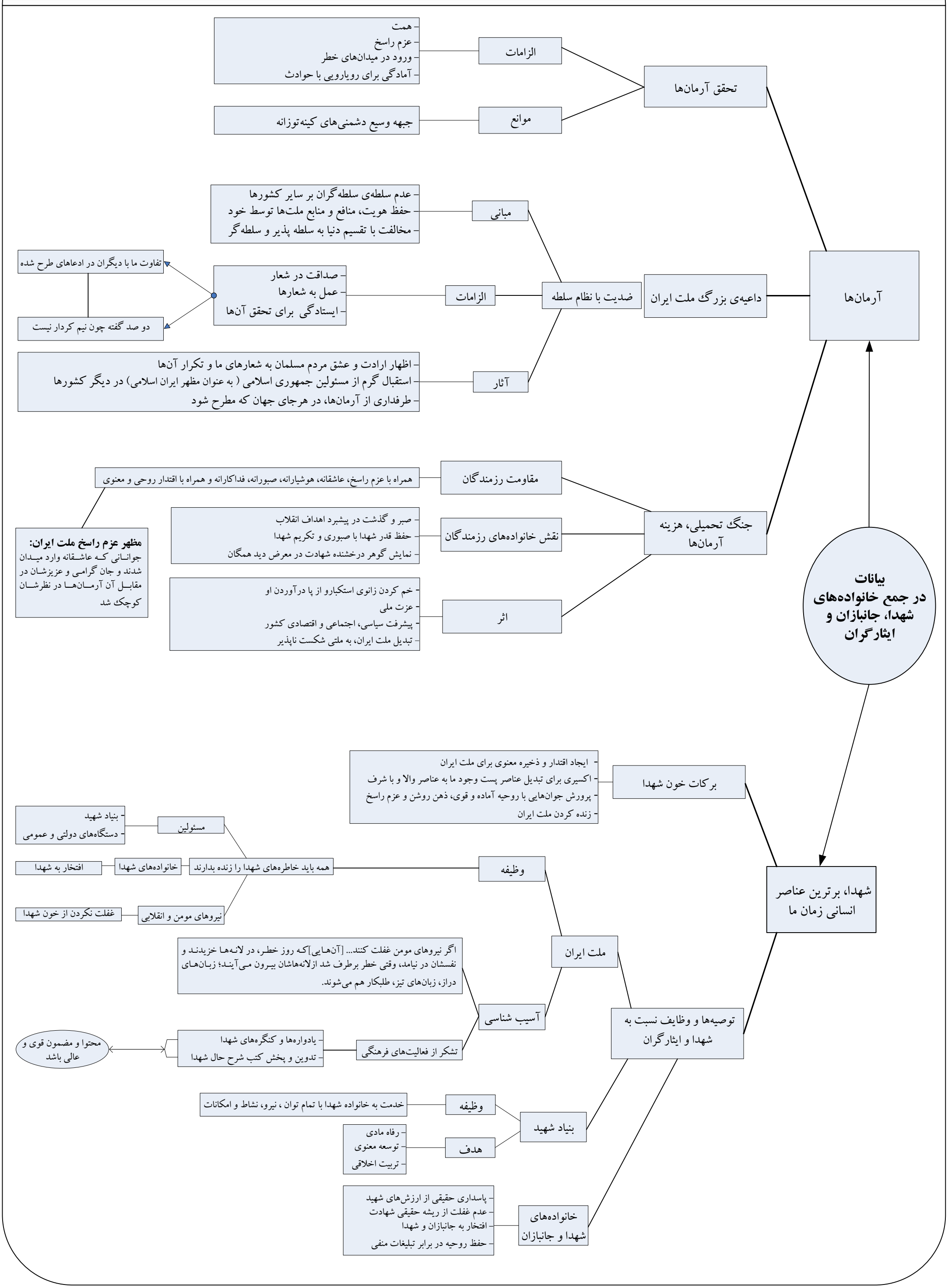دیدار رهبر معظم انقلاب اسلامی با خانواده‌های شهدا، جانبازان و ایثارگران
۸۶/۲/۲۷